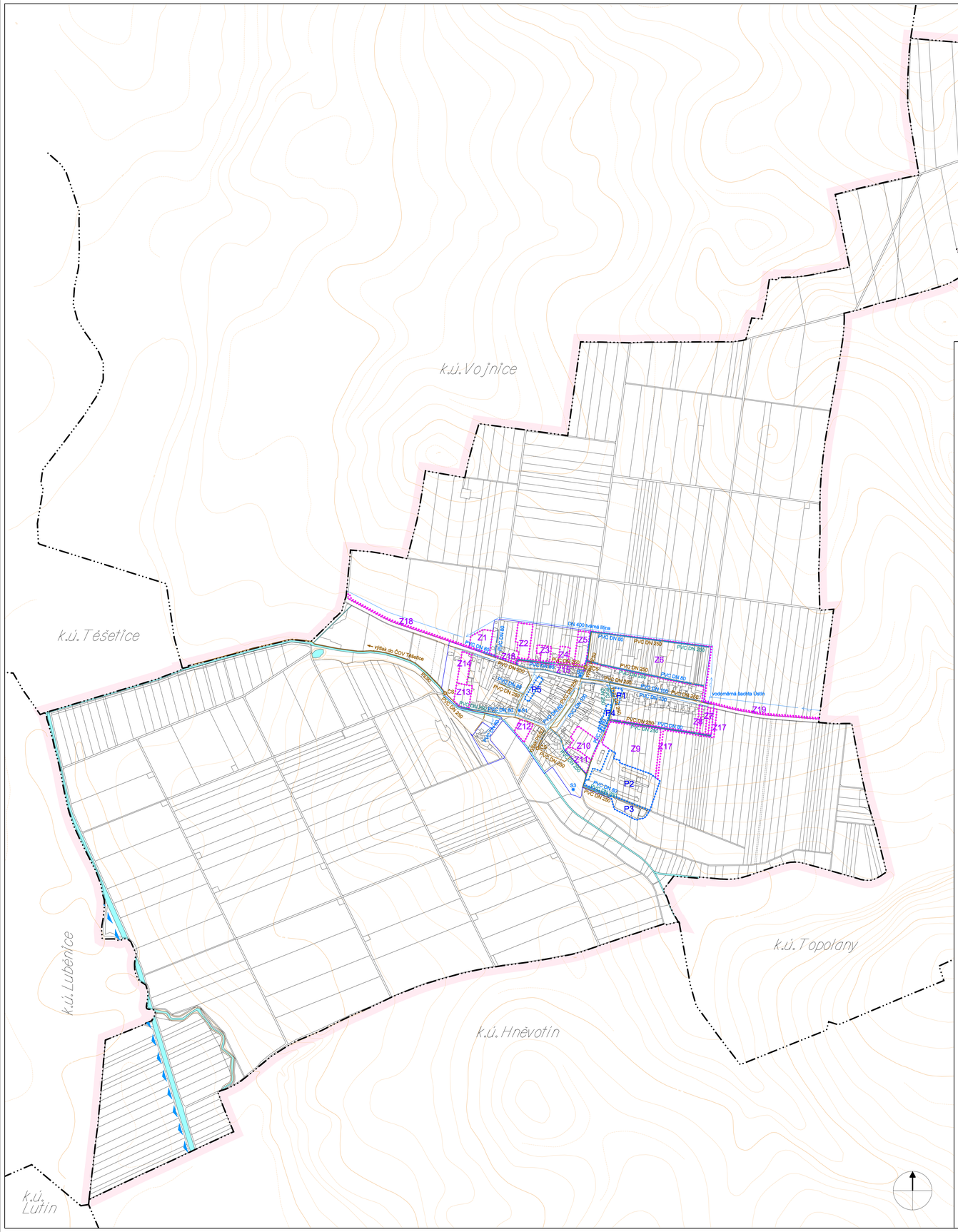

ÚSTÍN

ÚZEMNÍ PLÁN - NÁVRH

VODNÍ HOSPODÁŘSTVÍ

stav	plochy změn	
		plochy vodní a vodohospodářské
		přívodní vodovodní řad
		vodovodní řad
S1		vodní zdroj
		hlavní kanalizační sběrač
		kanalizace splašková
		výtlačný řad splaškové kanalizace
	ČS	čerpací stanice splaškové kanalizace
		kanalizace dešťová
		hranice přirozené akumulace vod

OSTATNÍ PRVKY

		hranice řešeného území
		hranice katastru
		hranice zastavěného území
Z		hranice zastavitelné plochy
P		hranice plochy přestavby

ARCHITEKTONICKÁ KANCELÁŘ - Ing.arch. Vanda CIZNEROVÁ
Labská 25, 625 00 BRNO, tel./fax: +420 547 241 407, E-mail: ciz@nextra.cz

Objednavatel:	Obec Ústín	Stupeň: ÚPD	Zak. č.: 26/2007
Kraj:	Olomoucký	Měřítko: 1 : 5000	Datum: 07/2009

Autorský kolektiv:

Ing. arch. Vanda Cizneroví	urbanismus, ZPF
Ing. Miloslava Švarilová	doprava
Ing. Eliška Zimová	životní prostředí, ÚSES
Ing. Dalibor Dudík	vodní hospodářství, plyn
Ing. Jaroslav Opat	energetika, spoje
Roman Staněk	digitální zpracování

Razítko:

Název akce: ÚZEMNÍ PLÁN ÚSTÍN - NÁVRH

Podpis:

I./4 HLAVNÍ VÝKRES - VODNÍ HOSPODÁŘSTVÍ